

Horaires

valables à partir
du 29 août 20244 départs par
nuit du Jeudi
au Samedi

N1 & N2

Bus de Nuit

N1

Gare de Tours

- Tours Centre
- Halles
- Fac 2 Lions
- Fac Grandmont
- Fontaines

Gare de Tours

Tours Centre

N2

Gare de Tours

- Tours Centre
- Halles
- IUT
- Beffroi
- Tranchée

Gare de Tours

Tours Centre

Agence Fil Bleu
9 Rue Michelet à Tours

Tours Métropole
02 47 66 70 70
filbleu.fr  

Contact direct



Web et mobile

www.filbleu.fr
et via l'application mobile Fil Bleu
(iOS - Android)

Agence Fil Bleu

9 rue Michelet à TOURS
du lundi au vendredi de 7h30 à 19h
le samedi de 10h à 17h.
Arrêts : Gare de Tours ou Jean Jaurès
*Je prends rendez-vous en ligne pour éviter
la file d'attente !*

Service clients

- **par téléphone** au 02 47 66 70 70
du lundi au vendredi de 6h à 20h et le
samedi de 10h à 20h
- **par e-mail** à service.clients@filbleu.fr
- **par courrier** à
Filbleu - Service Clients
Avenue de Florence
37700 Saint-Pierre-des-Corps

Fil éclair

service prélèvement automatique
02 47 66 70 70 - fileclair@filbleu.fr
ou espace perso sur filbleu.fr

Je suis Fil Bleu sur :

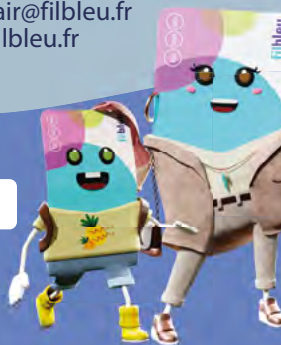

Un service de Tours Métropole Val de Loire et du Syndicat
des Mobilités de Touraine.

Un réseau géré par KEOLIS

LE TRI
+ FACILE

DÉPLIANT

BAC
DE 17L

N1

N2

Calendrier de circulation 2024-2025

Les lignes N1 et N2 fonctionnent
les nuits du jeudi, vendredi et samedi.

du 29 août 2024 au 3 juillet 2025

Exceptionnellement,
le 1^{er} janvier 2025,
les bus de nuit circuleront

Je descends
au plus près
de chez moi* !

Je peux descendre* entre
deux arrêts sur mes
lignes de bus N1 et N2.



* Par sécurité, le conducteur reste
le seul décisionnaire de la faisabilité de
l'arrêt demandé.

Tours Métropole
02 47 66 70 70
filbleu.fr  

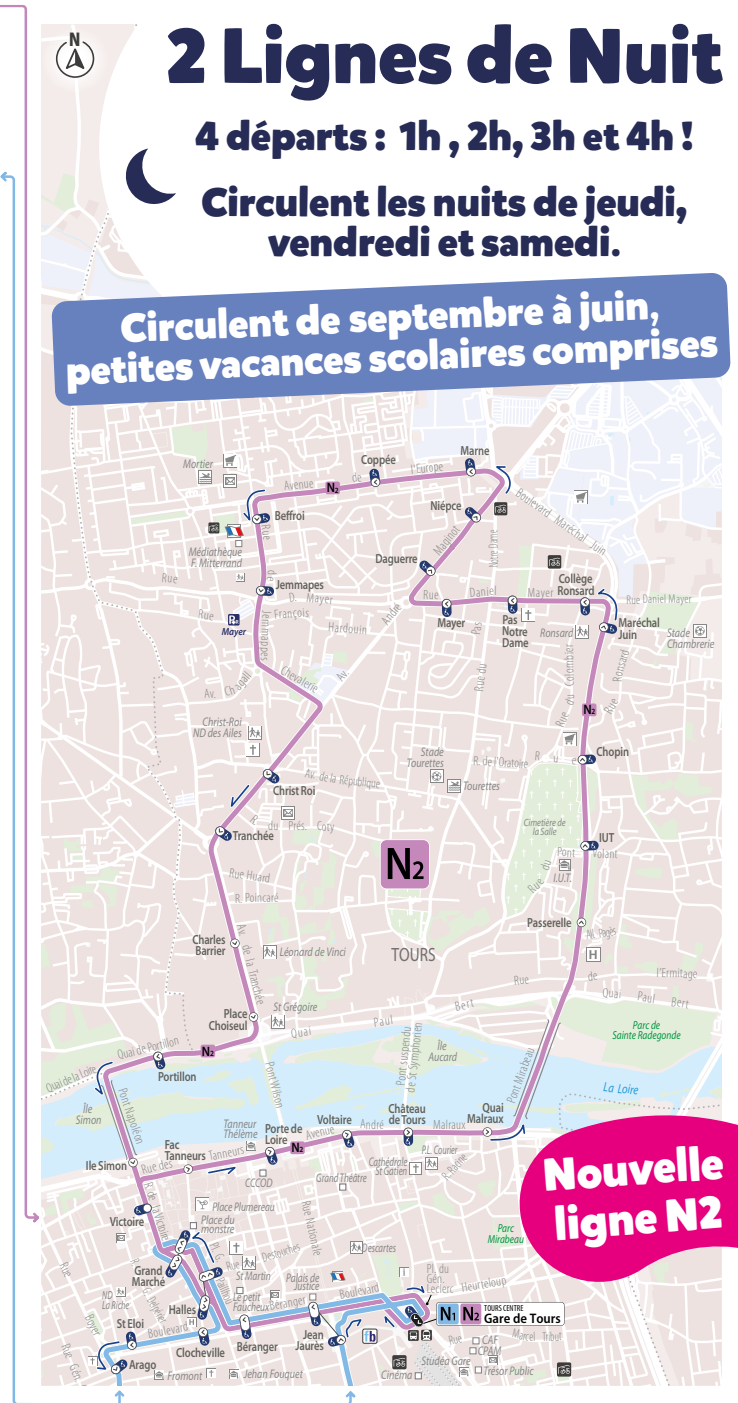
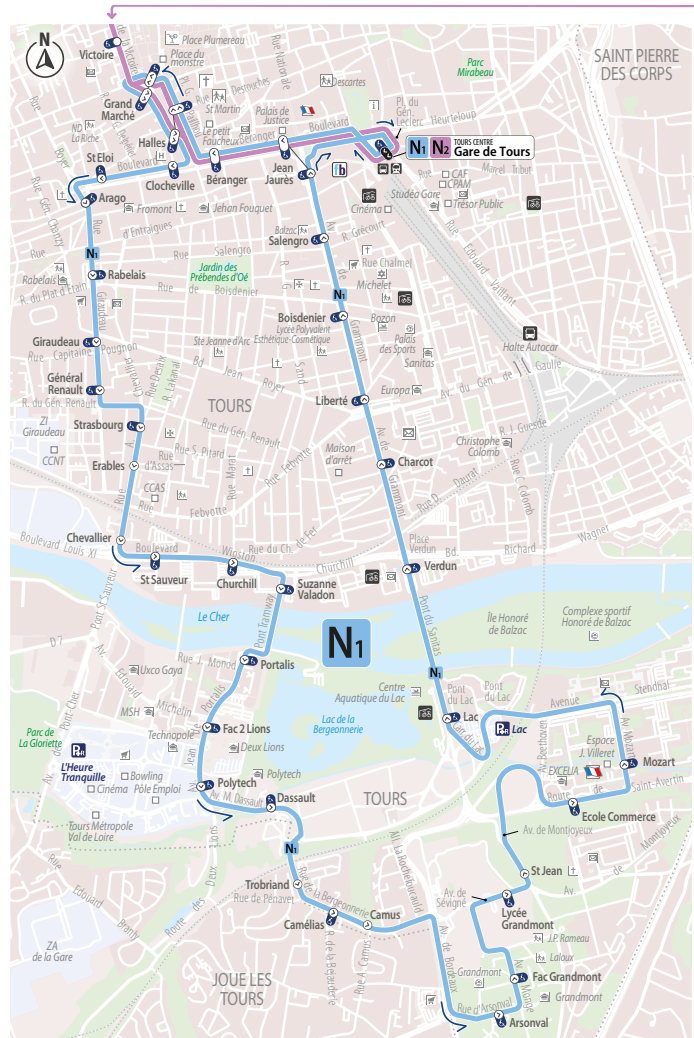

N1

direction TOURS CENTRE

Gare de Tours

Judi, Vendredi et Samedi - Thursday, Friday and Saturday

Gare de Tours 3	0.54	1.54	2.54	3.54
Jean Jaures	0.57	1.57	2.57	3.57
Béranger	0.58	1.58	2.58	3.58
Halles	0.59	1.59	2.59	3.59
Grand Marché	1.00	2.00	3.00	4.00
Grand Marché	1.00	2.00	3.00	4.00
Halles	1.02	2.02	3.02	4.02
Clocheville	1.03	2.03	3.03	4.03
Rabelais	1.06	2.06	3.06	4.06
Général Renault	1.08	2.08	3.08	4.08
Erables	1.10	2.10	3.10	4.10
St Sauveur	1.12	2.12	3.12	4.12
Suzanne Valadon	1.13	2.13	3.13	4.13
Fac 2 Lions	1.15	2.15	3.15	4.15
Polytech	1.16	2.16	3.16	4.16
Camus	1.19	2.19	3.19	4.19
Arsonval	1.22	2.22	3.22	4.22
Fac Grandmont	1.23	2.23	3.23	4.23
Mozart	1.29	2.29	3.29	4.29
Verdurin	1.35	2.35	3.35	4.35
Liberté	1.37	2.37	3.37	4.37
Boisdenier	1.38	2.38	3.38	4.38
Jean Jaures	1.40	2.40	3.40	4.40
Gare de Tours 3	1.42	2.42	3.42	4.42



N2

direction TOURS CENTRE

Gare de Tours

Judi, Vendredi et Samedi - Thursday, Friday and Saturday

Gare de Tours 3	0.54	1.54	2.54	3.54
Jean Jaures	0.57	1.57	2.57	3.57
Béranger	0.58	1.58	2.58	3.58
Halles	0.59	1.59	2.59	3.59
Grand Marché	1.00	2.00	3.00	4.00
Porte de Loire	1.04	2.04	3.04	4.04
Château de Tours	1.05	2.05	3.05	4.05
Passerelle	1.09	2.09	3.09	4.09
IUT	1.10	2.10	3.10	4.10
Maréchal Juin	1.13	2.13	3.13	4.13
Pas Notre Dame	1.15	2.15	3.15	4.15
Daguerre	1.17	2.17	3.17	4.17
Marne	1.19	2.19	3.19	4.19
Coppée	1.20	2.20	3.20	4.20
Beffroi	1.22	2.22	3.22	4.22
Christ Roi	1.26	2.26	3.26	4.26
Tranchée	1.27	2.27	3.27	4.27
Place Choiseul	1.30	2.30	3.30	4.30
Victoire	1.34	2.34	3.34	4.34
Grand Marché	1.35	2.35	3.35	4.35
Halles	1.36	2.36	3.36	4.36
Béranger	1.37	2.37	3.37	4.37
Jean Jaures	1.38	2.38	3.38	4.38
Gare de Tours 3	1.39	2.39	3.39	4.39

Nouveau !



Descente à la demande !

- pour votre **sécurité**, le **conducteur** reste le **seul décisionnaire** de la faisabilité de l'arrêt demandé
- l'arrêt demandé se trouve **sur l'itinéraire de la ligne**
- la **descente** se fait **uniquement** par la **porte avant**

Nouvelle ligne N2

i Les lignes de nuit circulent de septembre à juin, petites vacances scolaires comprises.

Ces horaires sont donnés à titre indicatif, ils dépendent des aléas de la circulation.